中学生の部 北芝くん

後列左から、中学生・⑧山﨑、⑦小野寺、⑥吉田、⑤森田、小学生・⑤平野、⑥表、⑦吉田、⑧西村の各選手
前列左から、中学生・④田口、③末原、②福元、①北芝、小学生・①宮谷、②保田、③金築、④関の各選手

悔しい？嬉しい？ベスト8

心震える青春の日々

中学生の部

一日目の会場には、かつて小2で優勝を果たした山下敬吾九段の姿があった。「ここから未来の囲碁界を担う人が出てくれるはず。将棋の藤井（聡太四段）くんみたいな子が出てきて囲碁界を盛り上げてくれると嬉しい」と感慨深げな視線を送っていた。今回は息子・真輝くん（静岡・浜松市立天竜中1年）の付添とのことだった。

昨年に続き審判長を務める吉原六段は「全体のレベルが年々上がっていて、地方の子と東京の子の差を感じません。今年の強さはまた格別ですね」と驚きをかくさない。審判の田尻悠人四段も「トーナメントは誰が勝ち上がってもおかしくない」と、実力伯仲でレベルの高い争いだと話す。

大勢の観客が見守る中、熱戦が繰り広げられた

二日目、ベスト8の戦いの初戦でいきなり、連覇を狙う森田拳くん（京都・京都府立洛北高等学校附属中3年）が敗れる波乱が起きた。ただ、その後は順位決定戦で頑張って5位入賞と意地を見せた。「自分のベストは尽くせたと思うので…。5位で満足ということではないが、これがいまの自分の実力と思っています」と森田くん。

その森田くんを下して3位に入った末原蓮くん（千葉・船橋市立行田中1年）は「1年生なので、初めての出場で3位に入れてうれしいです。来年は優勝を狙います」と力強く宣言した。一方で、7位に入った小野寺翔くん（長野・松本市立筑摩野中2年）は「強い人がたくさんいて楽しかったです。森田くんにリベンジするチャンスでしたが、そこで勝ち切れなかったのは自分の実力がなかったから。そこのところは少し悔しい」と、素直な気持ちを明かした。

初優勝の北芝礼くん（愛知・名古屋市立藤森中3年）は3年前の小学生名人で、中学生でも結果を出した。「苦しい碁もけっこうあったが、中学最後の大会だったので、優勝できて素直にうれしい。今後もアマの大会で結果を残したい」と、喜びと抱負を語った。

準優勝の福元倫太郎くん（東京・駒場東邦中3年）は団体戦とのダブル優勝がかかっていた。「優勝を逃したのは、実力の差だと思うので仕方ありません。実力からすれば上出来です。最後まで大会を楽しむことができてよかったです」

4位入賞の田口昂征くん（栃木・下野市立国分寺中2年）は「優勝したかったので悔しいけれど、実力を出し切れたのはよかった」。6位の吉田航平くん（愛知・名古屋市立東陵中3年）は「初めて二日目（ベスト8）に残れました。中3で最後の大会なので優勝を狙っていました。負けてしまって悔しいんですけど、6位でもこれが自分の実力と思う。次は高校で頑張りたい」と冷静な分析と抱負を語った。

8位の山﨑涼真くん（群馬・前橋市立桂萱中1年）は「あまりいい碁が打てなかった。上を目指していたので、結果には満足していません」と、こちらは不完全燃焼。まだ1年生、これをバネに来年の飛躍を期待したい。

㊤中学生決勝。3年前の小学生名人である北芝くん(左)が貫禄を示した。団体優勝の福元くんは残念。㊦3位決定戦は末原くん(左)が制した

敗れた選手には指導碁が

中学生の部 決勝トーナメント

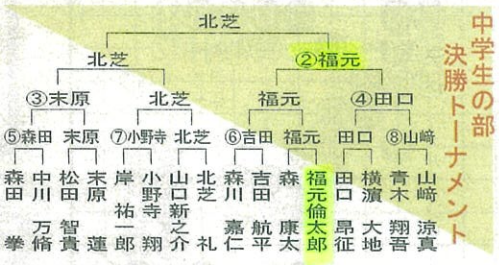

〈第38回少年少女大会・中学生の部決勝〉
黒　北芝礼（愛知）　白　福元倫太郎（東京）
〈総譜〉 ❶―⑬③・以下略、黒中押し勝ち

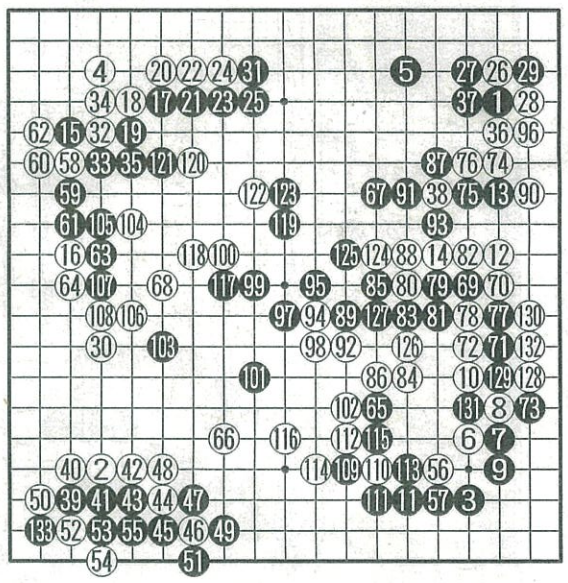

中学校の部決勝 黒瀧正樹六段講評

黒31のオサエは大きなところ。黒39と三々に入ったのが機敏。白58の切りも大きい。白64まで地合は白リードです。黒は厚みがあるのでいい勝負です。

黒65と白66は見合いの箇所ですが、黒67がいい手で感心しました。右辺白の薄みを狙っています。

黒69からの仕掛けが厳しい。白72は少し妥協した感じ。黒73にハネて黒も地合で少し追いついてきました。白74のブツカリが頑張り過ぎだったかも。黒79が成立しては黒が流れをつかみました。黒93の抜きが大きく、黒133の取りにまわって黒勝ちの形勢です。

歴代中学生名人

①55青木　紳一（神奈川）
②56村上　弘文（福　岡）
③57三村　智保（千　葉）
④58高野　英樹（東　京）
⑤59平岡　聡（滋　賀）
⑥60高野　英樹（東　京）
⑦61坂井　秀至（兵　庫）
⑧62坂井　秀至（兵　庫）
⑨63坂井　秀至（兵　庫）
⑩元黒瀧　正樹（青　森）
⑪2大野　鉄平（大　阪）
⑫3豊田　融（千　葉）
⑬4新郷　仁士（大　阪）
⑭5伊藤　武男（奈　良）
⑮6佐藤　夏樹（東　京）
⑯7森下　裕介（京　都）
⑰8森下　裕介（京　都）
⑱9加藤　祐輝（愛　知）
⑲10山本　智裕（愛　知）
⑳11田澤　和也（北海道）
㉑12周　仲翔（鳥　取）
㉒13山本　拓徳（広　島）
㉓14糸山　剛志（熊　本）
㉔15日野　大地（大　分）
㉕16日野　大地（大　分）
㉖17山下　寛（静　岡）
㉗18日野　立誠（大　分）
㉘19夏　冰（京　都）
㉙20夏　冰（京　都）
㉚21癸生川　聡（栃　木）
㉛22大表　拓都（富　山）
㉜23坂倉　健太（広　島）
㉝24中島　光貴（埼　玉）
㉞25水精　次元（兵　庫）
㉟26髙嶋　渓吾（神奈川）
㊱27林　朋哉（埼　玉）
㊲28森田　拳（京　都）
㊳29北芝　礼（愛　知）
上から回、年、優勝者

中学生1次リーグ成績

表の見方　名前の上は整理番号　四角囲いが勝ち抜け　下の丸数字は対戦相手、白丸が勝ち、黒丸が負け　㊦は不戦勝

〈A組〉
1松田　佳樹（鳥　取）❷④⑤
2フィトラ・ファイゾル・ウマル（東　京）①③❼
3田道　啓大（福　岡）④❷❻
4橋本　和志（富　山）❸❶⑧
5森川　遥仁（茨　城）❻⑧❶
6山口　樹生（北海道）⑤❼③
7森田　拳（京　都）⑧⑥②
8中原　倫（徳　島）❼❺❹

〈B組〉
1菊池　倖晟（大　分）②❹⑤
2菊池神久羅（岩　手）❶❺❸
3道前　優太（三　重）❹❻②
4中川　万脩（兵　庫）③①⑥
5千葉　雄太（神奈川）❻②❶
6桜庭　卓道（沖　縄）⑤③❹

〈C組〉
1杉田　瑞紀（福　島）❷❻③
2熊谷　昂亮（埼　玉）①❹⑥
3米澤　涼雅（福　井）❹⑤❶
4松田　智貴（高　知）③②❺
5今徳　信（鹿児島）⑥❸④
6山下　真輝（静　岡）❺①❷

〈D組〉
1山﨑　心鉄（福　岡）❷⑤④
2高橋　俊斗（岐　阜）①④❻
3上林　楓（山　形）❹❻❺
4矢原　一樹（愛　媛）③❷❶
5宮本　想（大　阪）❻❶③
6末原　蓮（千　葉）⑤③②

〈E組〉
1田中　悠天（石　川）②③⑤
2平野　伊吹（長　崎）❶❺❹
3岸　祐一郎（滋　賀）④①⑥
4大宮　七虹（宮　城）❸❻②
5藤原　朱理（岡　山）❻②❶
6徐　文燕（東　京）⑤④❸

〈F組〉
1永井　満頂（宮　崎）②❻④
2西村　優作（広　島）①③❺
3大野　晃世（栃　木）④❷❻
4藤岡　優仁（和歌山）❸❺❶
5小野寺　翔（長　野）⑥④②
6田中ひかる（北海道）❺①③

〈G組〉
1廣末　直大（熊　本）②⑤④
2山口新之介（秋　田）①④⑥
3士屋　忠大（山　梨）❹❻❺
4玉木　洸多（島　根）③❷❶
5高橋　史槻（奈　良）❻❶③
6佐藤　千裕（香　川）⑤③❷

〈H組〉
1森　香耀（佐　賀）②⑤③
2北芝　礼（愛　知）①③⑥
3藤本　隼也（群　馬）④❷❶
4中村　豊（大　阪）❸❻⑤
5野崎　悠希（青　森）❻❶❹
6一条　雄弥（新　潟）⑤④❷

〈J組〉
1友利　颯（沖　縄）②③⑥
2大柴　智親（山　梨）①④⑤
3高橋松大郎（愛　媛）④①❼
4森川　嘉仁（茨　城）③②⑧
5高木惟月紀（静　岡）⑥❽②
6奥山　大晟（北海道）❺❼❶
7塚本　慧（奈　良）❸⑥③
8角井　佑丞（富　山）⑦⑤❹

〈K組〉
1古川　恭正（佐　賀）②⑤❸
2吉田　航平（愛　知）①③⑥
3大島　悟（京　都）④❷①
4鎌田　陽樹（山　形）❸❻❺
5秋藤　駿介（鳥　取）❻①④
6森川　尚琢（神奈川）⑤④❷

〈M組〉
1高橋　慎（岩　手）②⑤⑥
2森　康太（岡　山）①④③
3瀬川　温仁（石　川）④⑥❷
4三輪真之祐（福　岡）③❷❺
5滑川　周（高　知）❻①④
6佐々木啓友（千　葉）⑤❸❶

〈N組〉
1時実　響一（兵　庫）②③⑤
2福田　航平（熊　本）❶⑤❹
3清水　裕矢（山　口）④①❻
4藤田　唯（秋　田）❸❻②
5酒井　隆成（福　井）❻②❶
6福元倫太郎（東　京）⑤④③

〈P組〉
1上村　悠斗（宮　崎）②⑤⑥
2田口　昂征（栃　木）①④③
3廣川　晴弘（長　野）④❻②
4山本　輝星（広　島）③②⑤
5佐藤　実穂（福　島）❻①❹
6﨑山　隼（和歌山）⑤❸❶

〈Q組〉
1坂倉　修平（青　森）②❻❸
2野中　遥真（埼　玉）①④⑥
3松田美すず（長　崎）❹⑤①
4横濱　大地（滋　賀）③②⑤
5安達　亮平（島　根）⑥③④
6伊藤　紗良（愛　知）❺①②

〈R組〉
1大沢　巴（東　京）②④⑤
2相根　健伸（京　都）❶⑤③
3寺本　愛永（徳　島）④❻②
4日高　陽光（大　分）③①❻
5堀　和寿希（三　重）❻②①
6青木　翔吾（宮　城）⑤③④

〈S組〉
1西田　直生（神奈川）②③❼
2佐藤　史都（大　阪）❶④⑧
3門川　航己（鹿児島）④❶⑤
4岸田　光生（香　川）③②⑥
5五十嵐利果（新　潟）⑥❼③
6福田　一磨（山　口）⑤❽④
7山﨑　涼真（群　馬）⑧⑤①
8柏田　晃玄（岐　阜）❼⑥②